



Анализ предприятия: финансы, продажи, затраты

первыми – делают люди !

> **50**
собственных
решений

Международный интегратор
эффективных ИТ-решений

> **200 000**
постоянных
клиентов

25+ лет опыта
10+ стран
100+ офисов
6000+ сотрудников

> **270 000**
успешных
внедрений

Делаем BI-проекты с 2010

Делаем проекты в Узбекистане с 2018

Офис в Ташкенте с 2021

24/7
техническая
поддержка



Некоторые наши клиенты

Госсектор

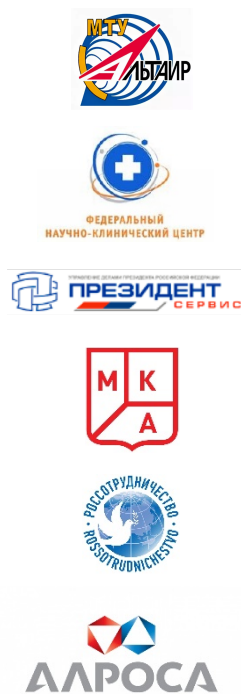

Фарма



Ритейл



Производство



Проектный бизнес

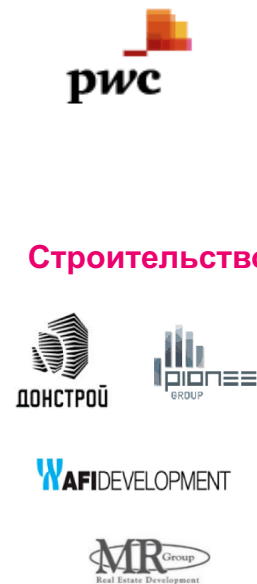

Финансовый сектор



Строительство



Другие отрасли



Работа с данными

Данные



Отсортированные



Сгруппированные



Представленные
визуально

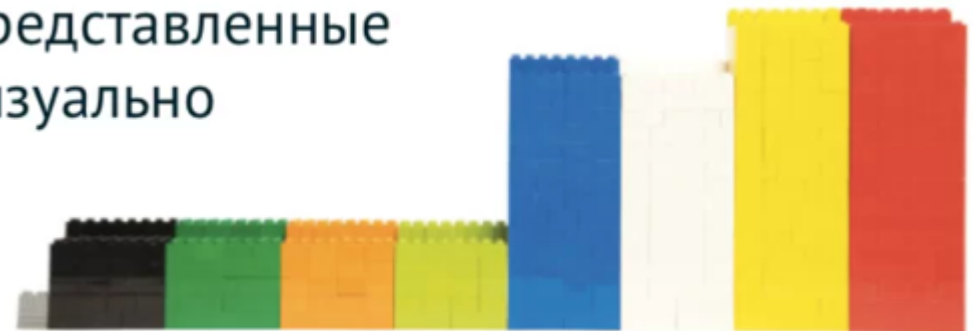

Пример влияние визуализации на принятие решения

Во 2-ом квартале пришел новый руководитель, очевидный рост продаж

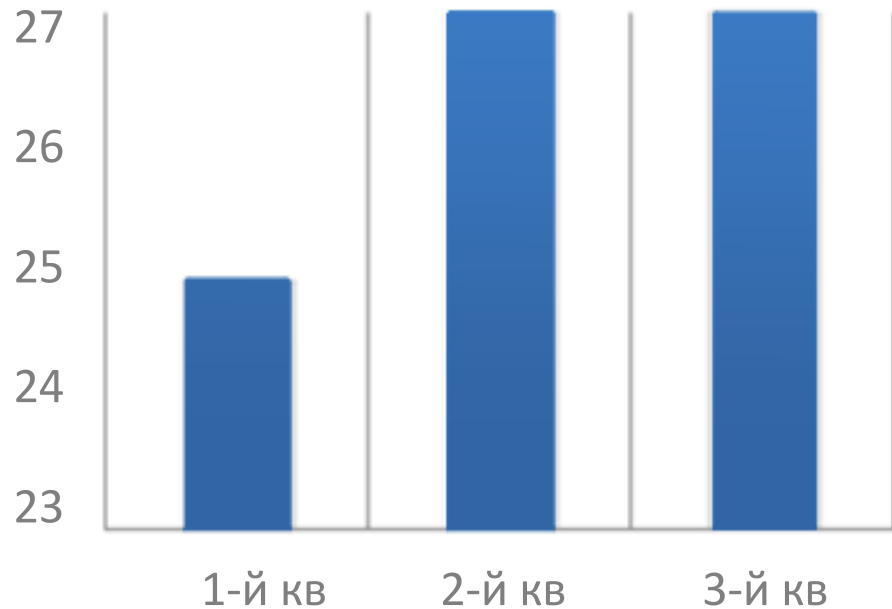

Продажи предыдущего руководителя

Новый руководитель пришел в мае

Крупный проект. Заказчика привел гендиректор

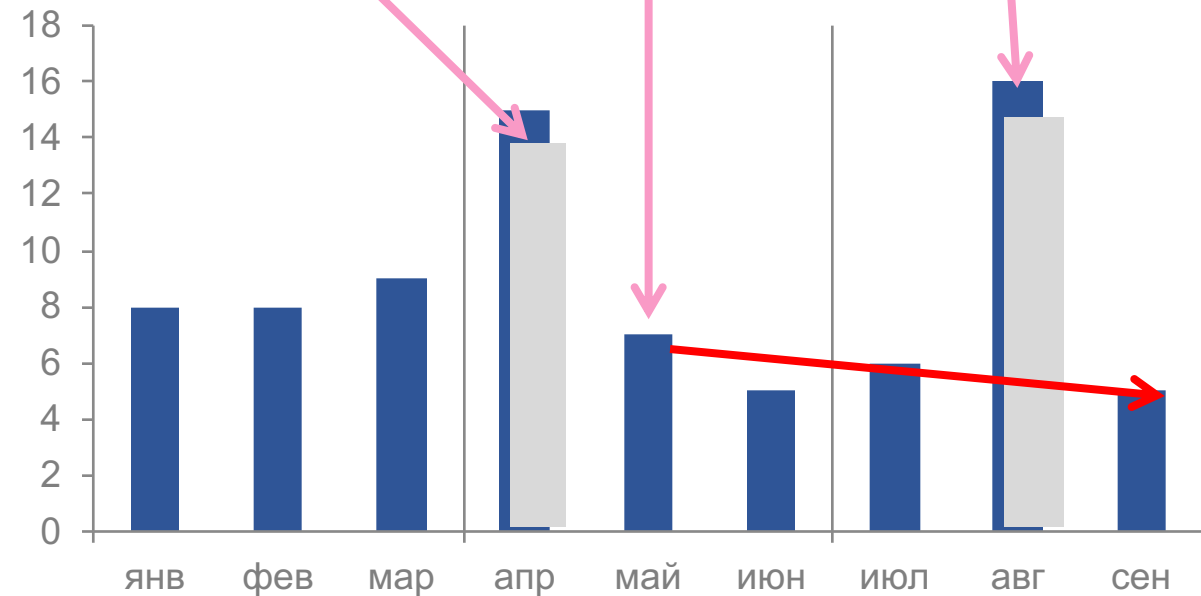

Проблемы в работе с данными

75%

рабочего времени
сотрудника уходит
на проведение
рутинных ручных
операций

53%

пользователей не
доверяют данным
в системах

~2

месяца – срок
ожидания выполнения
запроса по внесению
изменений службой ИТ
в отчетность

72%

сотрудников
используют Excel
и страдают

1млн

строк в Excel –
ограничение в
объеме данных, с
которыми можно
работать



Qlik Sense

Понятный персонализируемый интерфейс: визуализация информации под конкретного пользователя

Богатый набор стандартных шаблонов визуальных элементов

Консолидация данных из любых источников: 1С, SAP, AX, Nav, Базы данных, Excel, Web и др.

Всегда актуальные данные

Продвинутая аналитика: прогнозы, моделирование, сложный анализ

Аналитика на мобильных устройствах

В любом месте онлайн данные

Совместная работа: делиться информацией, проводить встречи, совместно принимать решения

Фильтры и Drill-down: уточнение информации до транзакций

Принятие верных управленческих решений



Монитор директора

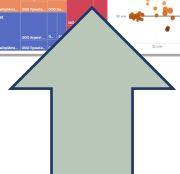
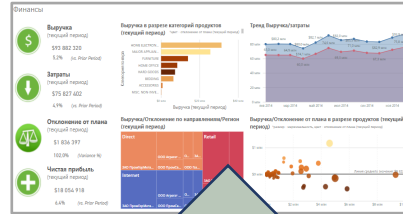

Финансовый монитор

Производственный монитор

Маркетинг и PR

HR монитор

Управление рисками

Конкурентный монитор

Монитор продаж

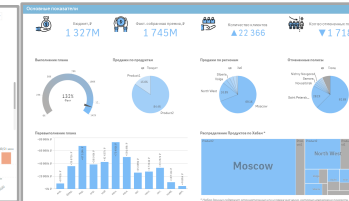
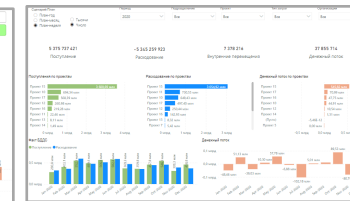
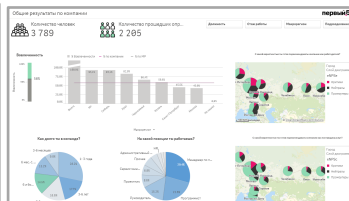
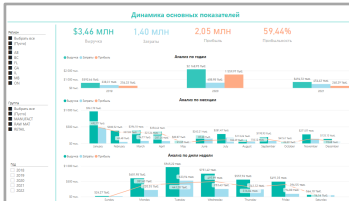
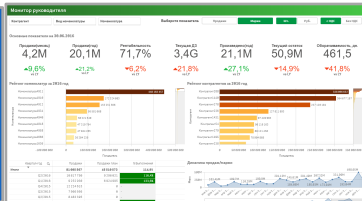

Финансовая аналитика

БЮДЖЕТНАЯ СТАТЬЯ	ПЕРИОД												
	янв.14	фев.14	мар.14	апр.14	май.14	июн.14	июл.14	авг.14	сен.14	окт.14	ноя.14	дек.14	ИТОГ
ПРИХОДЫ	251 200,00	225 000,00	195 000,00	105 400,00	216 000,00	85 000,00	147 000,00	220 000,00	180 000,00	191 500,00	220 000,00	180 500,00	2 216 600,00
ВЫРУЧКА ПО ТЕКУЩЕЙ ДЕЯТЕЛЬНОСТИ	50 000,00	125 000,00	145 000,00	55 000,00	150 000,00	35 000,00	45 000,00	160 000,00	130 000,00	40 000,00	170 000,00	65 000,00	1 170 000,00
ПРОЧИЕ ДОХОДЫ	1 200,00	0,00	0,00	400,00	6 000,00	0,00	2 000,00	0,00	0,00	1 500,00	0,00	5 500,00	16 600,00
ЗАЙМ ОТ УЧРЕДИТЕЛЯ ПОЛУЧЕННЫЙ	100 000,00	0,00	0,00										
БАНКОВСКИЙ КРЕДИТ ПОЛУЧЕННЫЙ	100 000,00	100 000,00	50 000,00										
РАСХОДЫ	345 046,00	77 032,00	105 623,00										
ПРОИЗВОДСТВЕННЫЕ РАСХОДЫ													
- РЕКЛАМА	5 000,00	5 000,00	5 000,00										
- РЕМОНТ ПОМЕЩЕНИЙ	150 000,00	0,00	0,00										
- БЕНЗИН	2 500,00	2 500,00	2 500,00										
- КОМПЬЮТЕРЫ, ОРГТЕХНИКА	50 000,00	0,00	5 000,00										
РАСХОДЫ НА ЗП И НАЛОГИ													
- ОКЛАД	30 000,00	25 000,00	35 000,00										
- ПРЕМИЯ	0,00	0,00	5 000,00										
- НАЛОГИ	12 546,00	14 532,00	13 123,00										
РАСЧЕТЫ С КОНТРАГЕНТАМИ													
- ОПЛАТА ПОСТАВЩИКАМ	30 000,00	10 000,00	25 000,00										
- ВЫДАЧА КРЕДИТА СОТРУДНИКАМ	0,00	0,00	0,00										
- ВОЗВРАТ ЗАЙМА УЧРЕДИТЕЛЮ	0,00	5 000,00	0,00										
- ПОДОЧЕТНОЕ ЛИЦО	5 000,00	0,00	0,00										
НАЛОГИ ПО ТЕКУЩЕЙ ДЕЯТЕЛЬНОСТИ													
НДС	30 000,00	0,00	0,00										
НАЛОГ НА ИМУЩЕСТВО	15 000,00	10 000,00	15 000,00										
НАЛОГ НА ПРИБЫЛЬ	0,00	0,00	0,00										
ТРАНСПОРТНЫЙ НАЛОГ	15 000,00	0,00	0,00										

Анализ факта PL

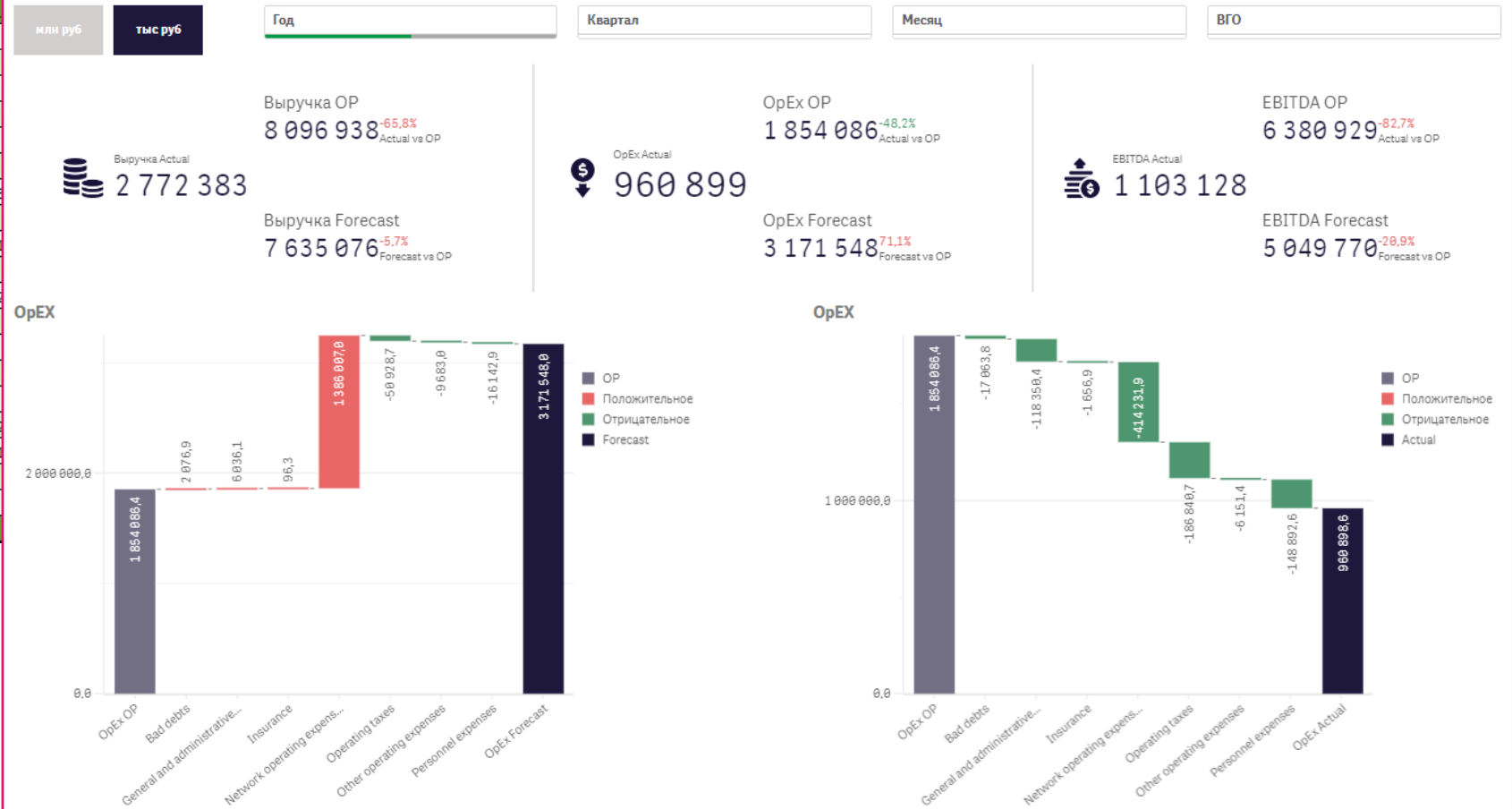

Финансовая аналитика

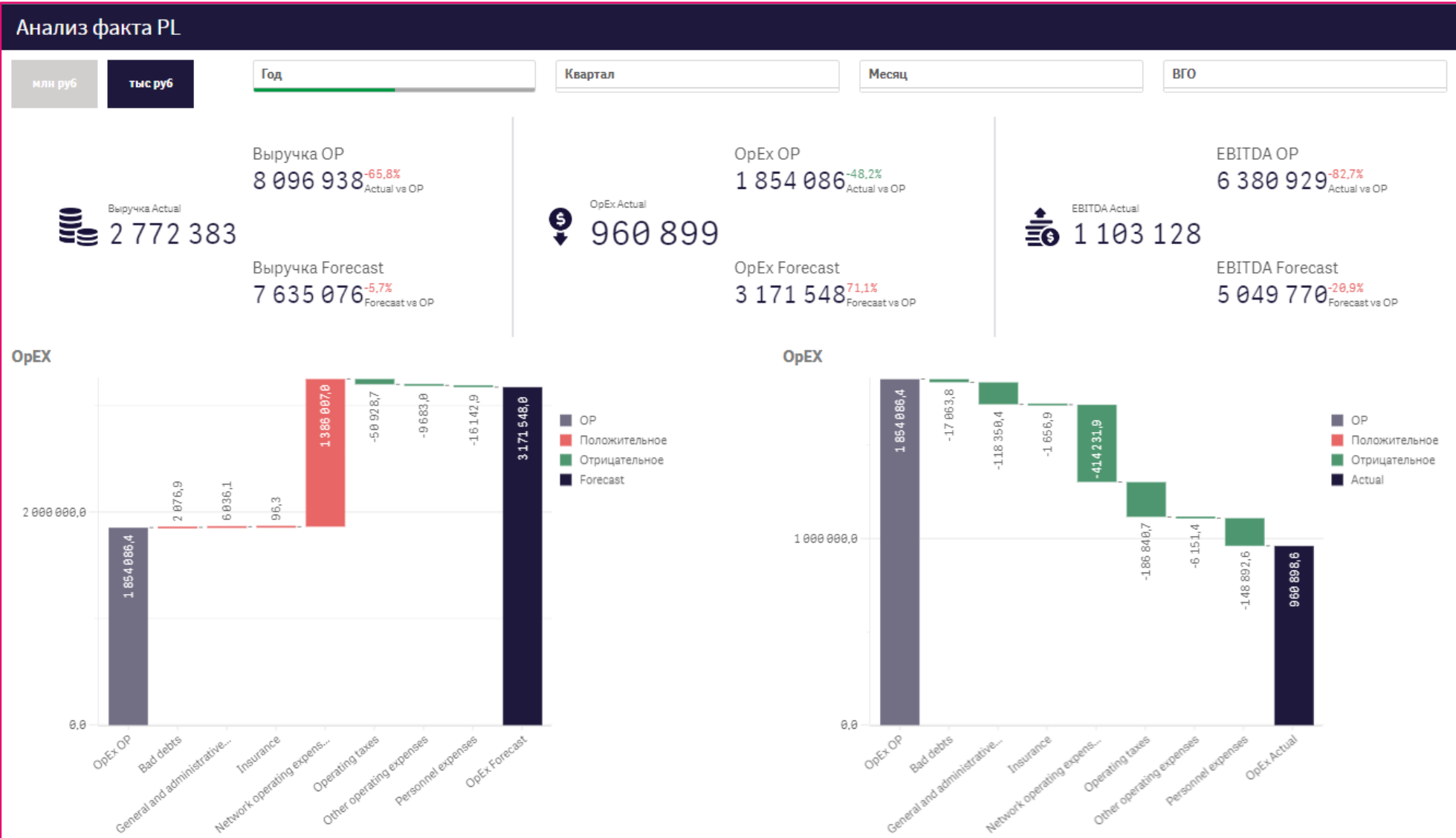

Финансовая аналитика

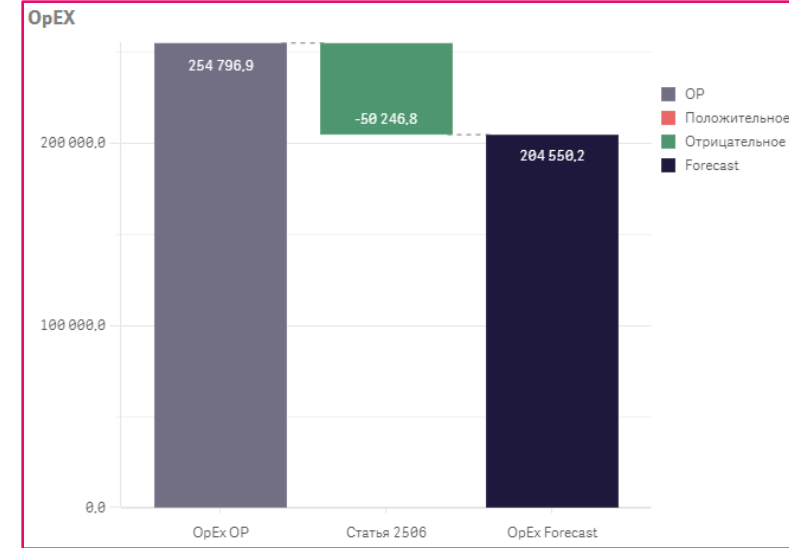

Drill-down на отчёте водопад

Финансовая аналитика

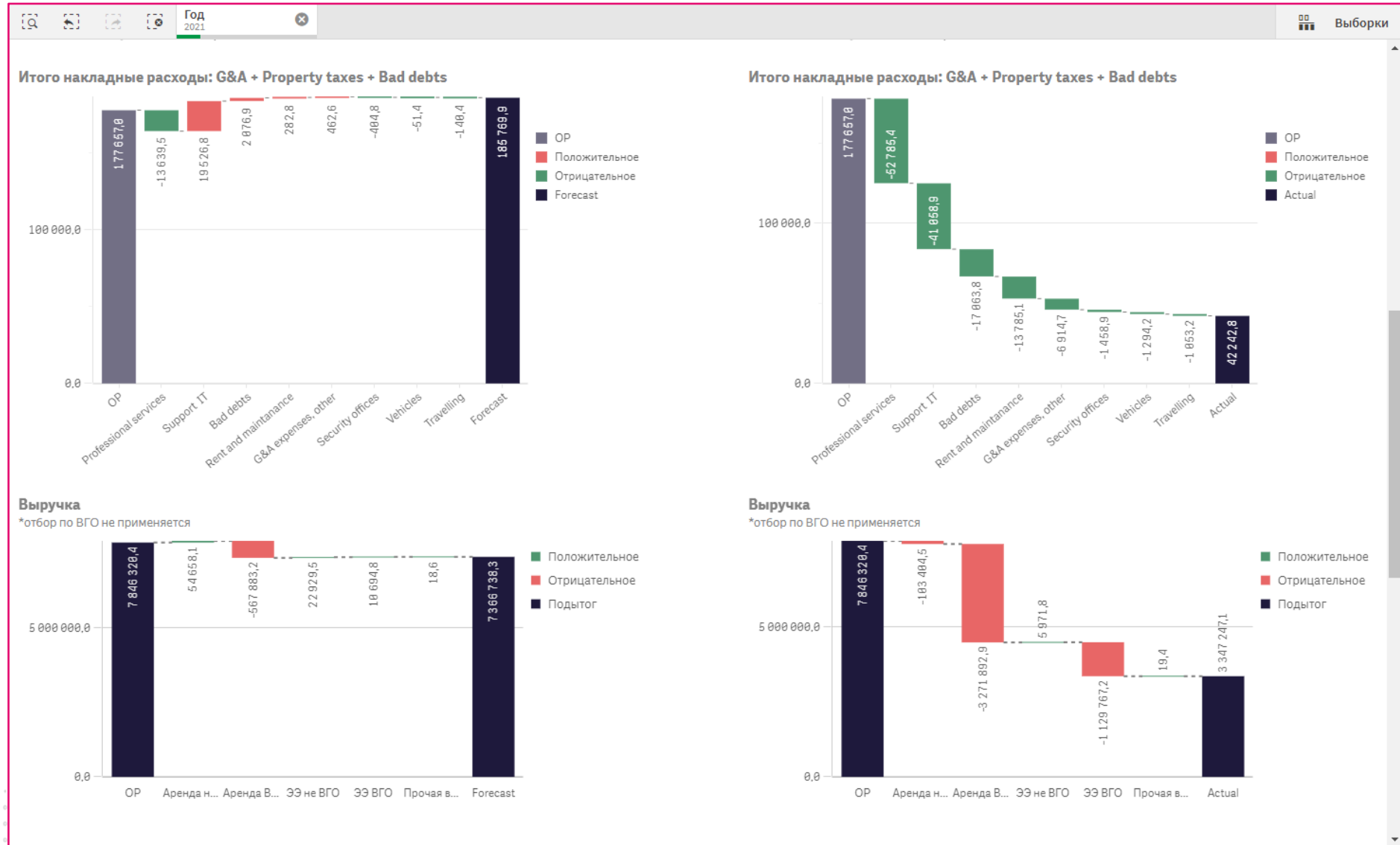

Финансовая аналитика

PL млн руб тыс руб Год Квартал Месяц ВГО

СтатьяPL1 СтатьяPL2 СтатьяPL3 СтатьяPL4 СтатьяPL5 Месяц и год Значения

январь/2021

	Actual	OP	Actual vs OP, абс.	Actual vs OP, отн.	Forecast
Revenues	944 972,2	462 349,8	482 622,4	104,4%	682 017,5
Fixed Line revenues	944 972,2	462 349,8	482 622,4	104,4%	682 017,5
Other revenue	944 972,2	462 349,8	482 622,4	104,4%	682 017,5
Статья 4-го уровня 2093	944 972,2	462 349,8	482 622,4	104,4%	682 017,5
Статья 5-го уровня 2410	841 303,8	323 473,8	517 830,0	160,1%	569 317,5
Статья 5-го уровня 2413	5,3	0,0	5,3	-	8,3
Статья 5-го уровня 2436	103 663,1	138 876,0	-35 212,9	-25,4%	112 691,7
Gross margin	848 635,9	961 618,9	-112 983,0	-11,7%	522 748,2
Sales & Marketing expenses	26,5	31,2	-4,8	-15,3%	18,9
Marketing & Advertising expenses	26,5	31,2	-4,8	-15,3%	18,9
Events, exhibitions	-	-	-	-	-
Operating expenses	233 160,1	125 630,1	107 530,1	85,6%	214 547,0
Personnel expenses	12 696,9	13 467,5	-770,6	-5,7%	11 991,9
General and administrative expenses	11 424,4	13 480,1	-2 055,7	-15,2%	10 073,9
Insurance	201,4	188,6	12,8	6,8%	268,2
Network operating expenses	195 709,6	81 448,4	114 261,3	140,3%	183 504,4
Operating taxes	13 235,6	16 802,1	-3 566,4	-21,2%	8 751,6
Bad debts	-188,8	0,0	-188,8	-	-131,6
Bad debts	-188,8	0,0	-188,8	-	-131,6
Статья 4-го уровня 2517	-188,8	0,0	-188,8	-	-131,6

Анализ продаж

Microsoft Excel - сводная таблица.xls

Файл Правка Вид Вставка Формат Сервис Данные Окно Справка

75%

Arial 10 ж К У

1	Заказчик	Ланит		
3	Сумма по полю	Продано	Месяц	Склад
4		Январь		Январь
5	Наименование	#001	#002	Итого
6	Абрикос	624.29		624.29
7	Ананас	814.34	59.38	873.72
8	Баклажан	1213.81	667.61	1881.42
9	Банан	601.59		601.59
10	Грейпфрут			
11	Груши		105.08	105.08
12	Капуста	664.85	1466.48	2131.33
13	Картофель	797.72	271.23	1068.95
14	Киви			
15	Лук			
16	Манго			
17	Мандарины	1260.66	188.59	1449.25
18	Морковь	741.83	21.02	762.85
19	Нектарин		745.98	745.98
20	Огурец	746.89		746.89
21	Общий итог	7465.98	3525.37	10991.35

Готово

KPI Панель

Год

Продавец имя

Алексеев Радослав

Андреев Филат

Баранов Пересвет

Белов Ярополк

Беляев Добрыня

Богданов Савва

Борисов Лев

Васильев Игорь

Виноградов Ростислав

Региональный менеджер

Фед. округ

Продукт тип

Продуктовая линия

Продуктовая группа

Продуктовая подгруппа

Маржа %

46%

Тек. год vs Пред. год

67%

Продажи vs План %

119%

Маржа % по Продуктовой подкатегории



Маржа по месяцам

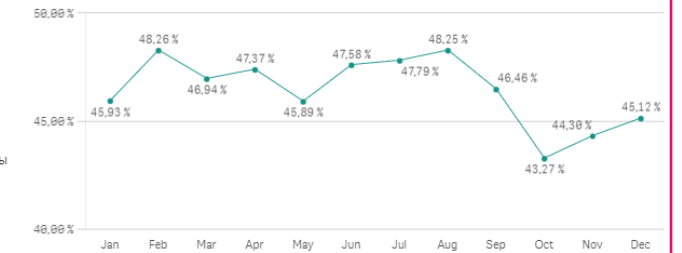

Продажи по регионам



Продажи по месяцам

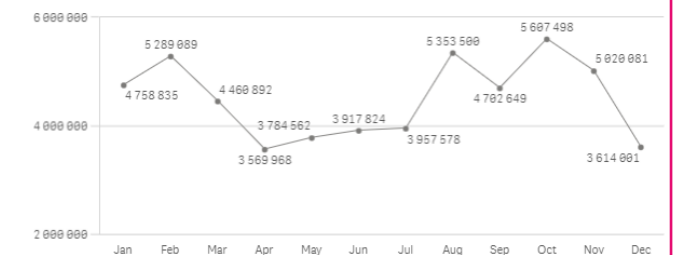

План продаж по Менеджерам

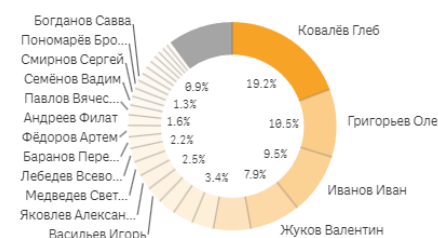

План продаж по Месяцам

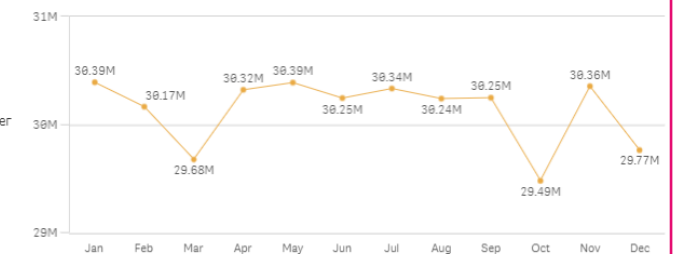

Анализ продаж

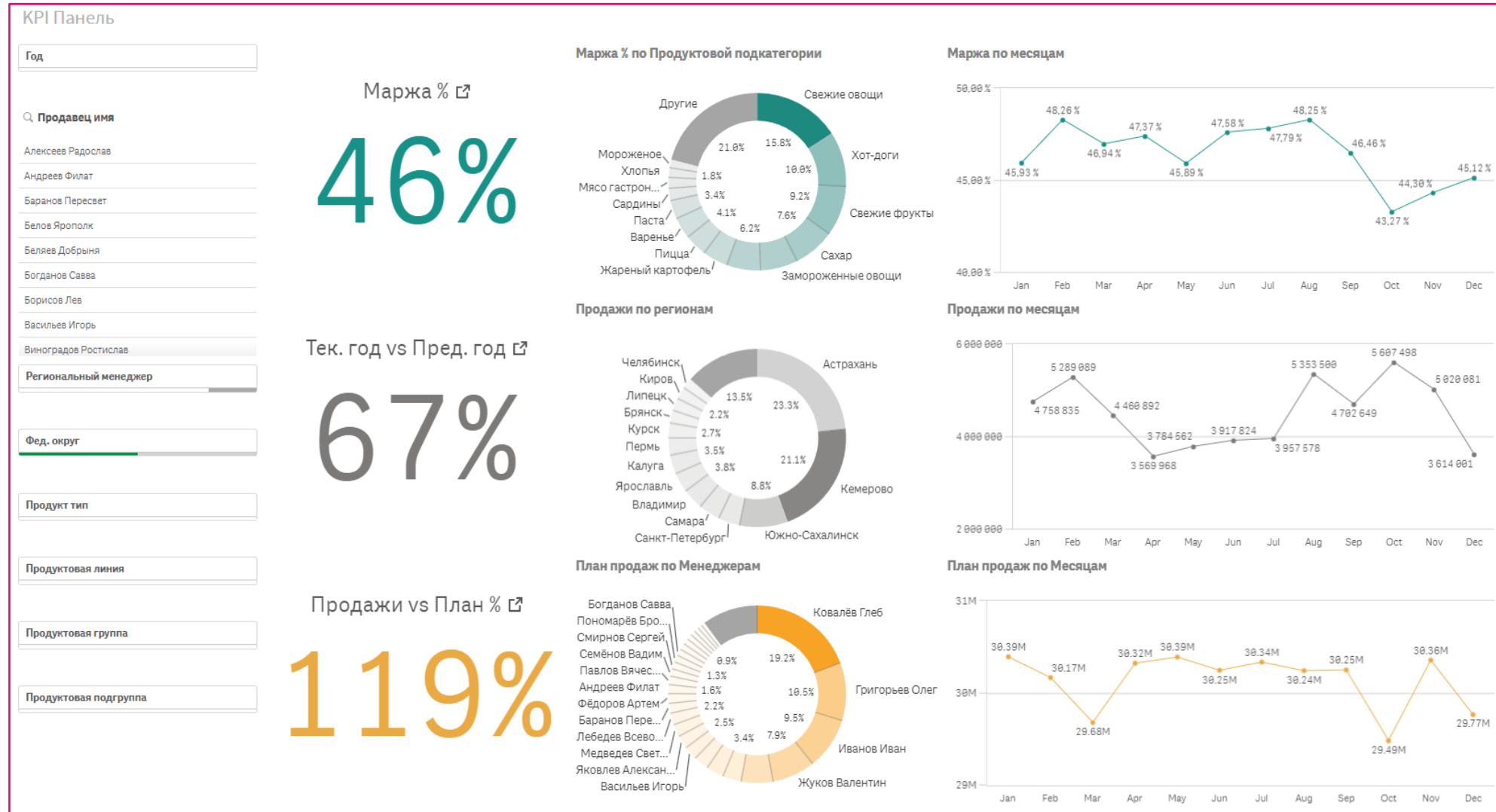

Анализ продаж

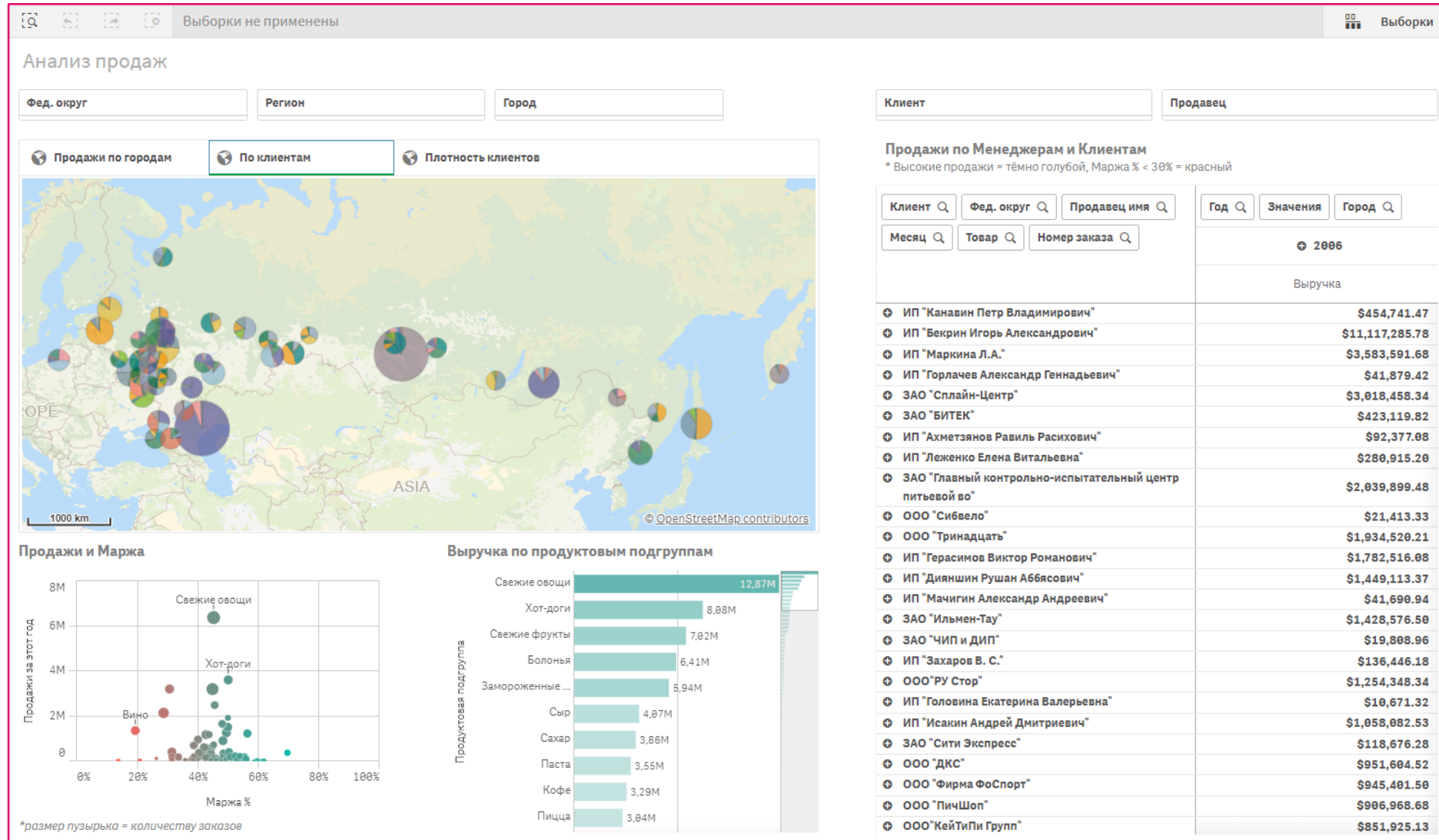

Анализ продаж

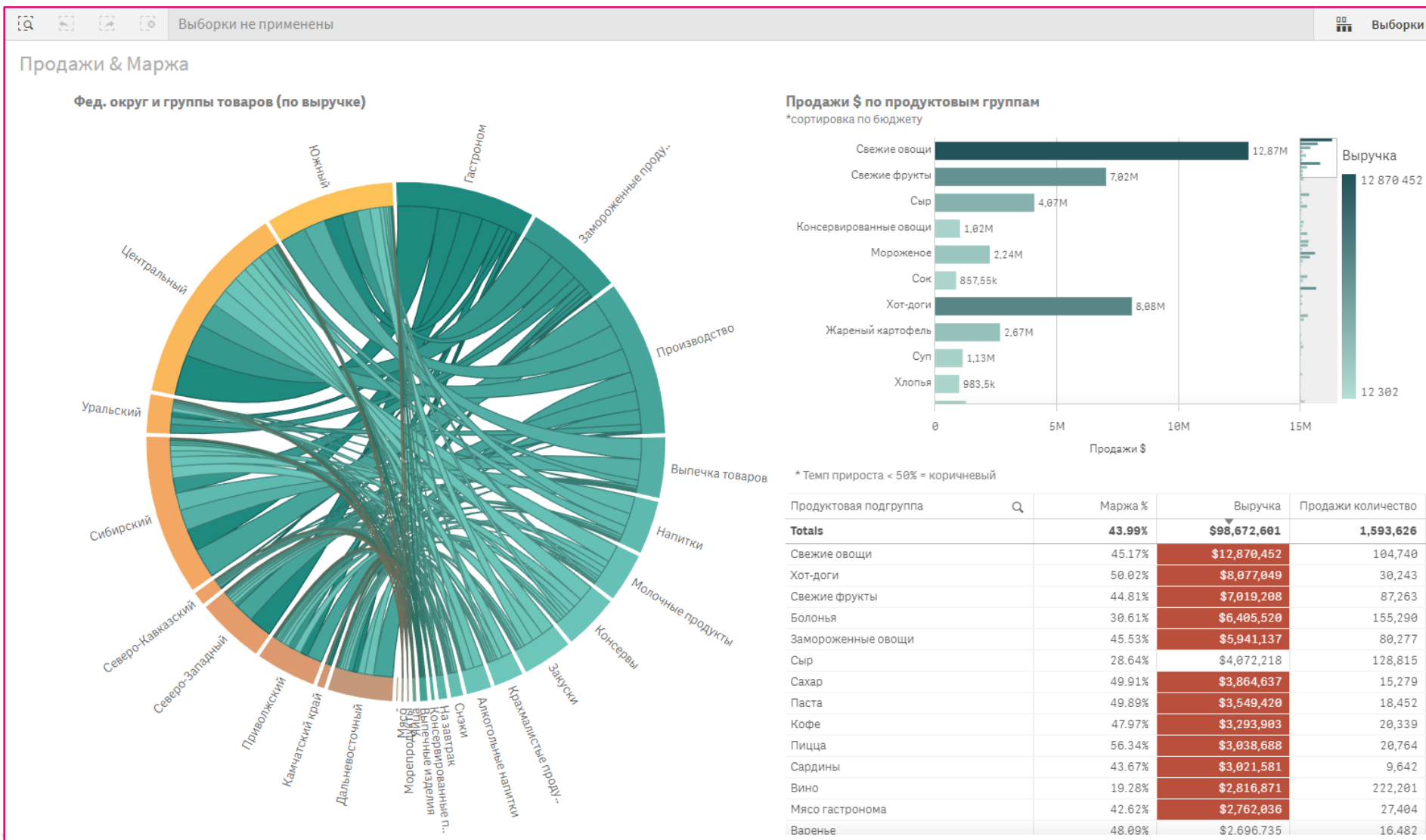

Анализ продаж

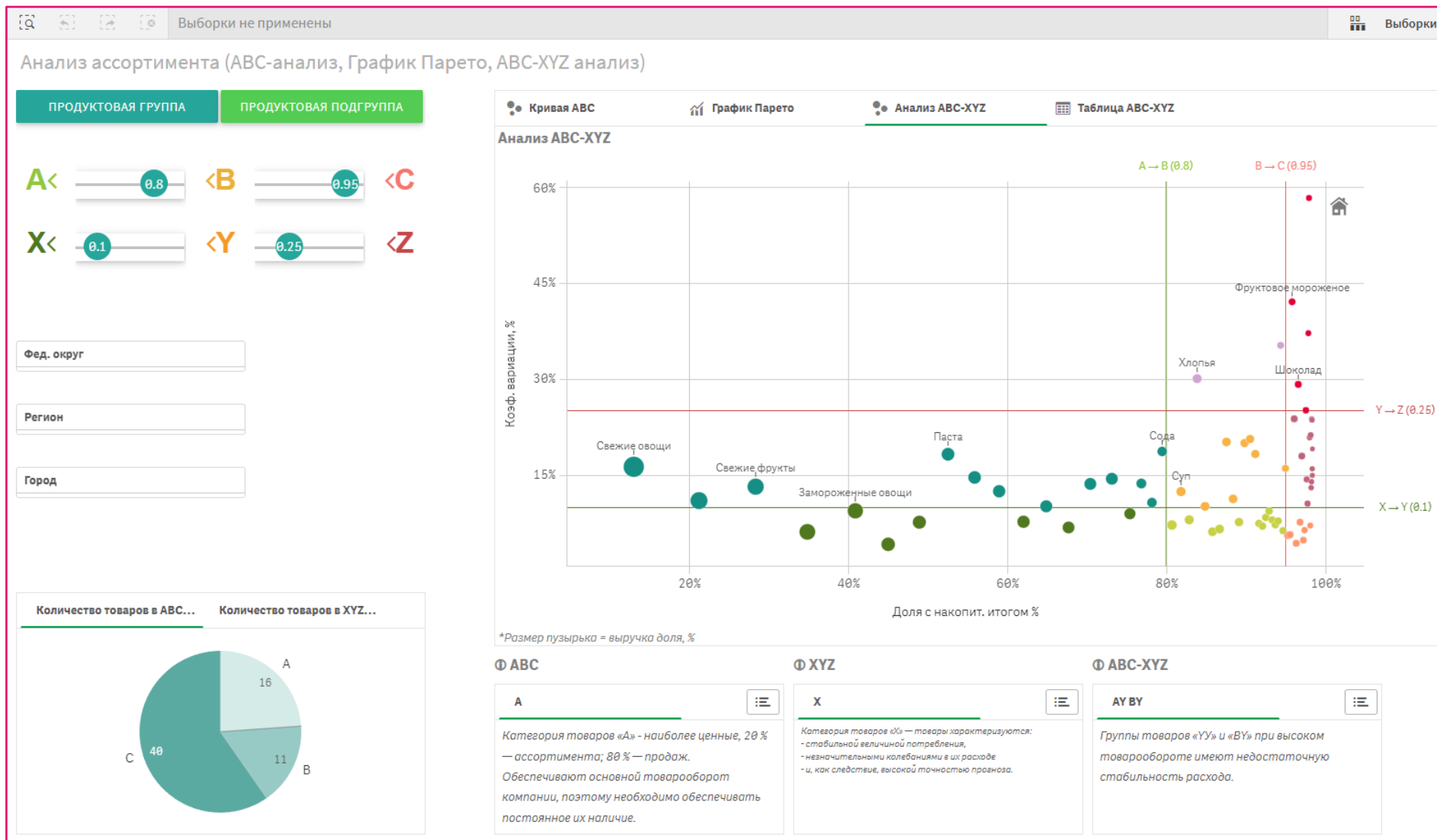

Анализ продаж

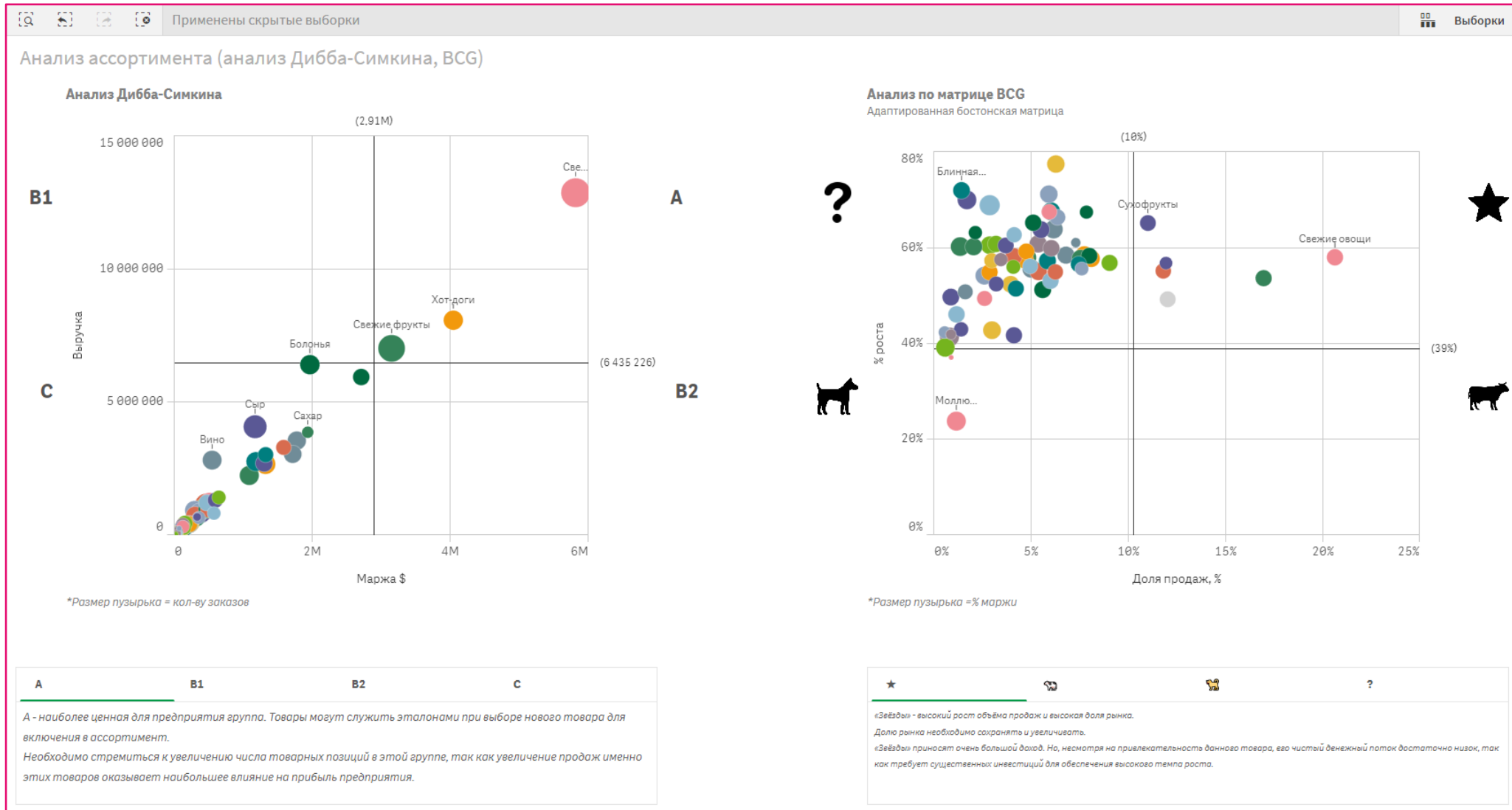

Анализ продаж

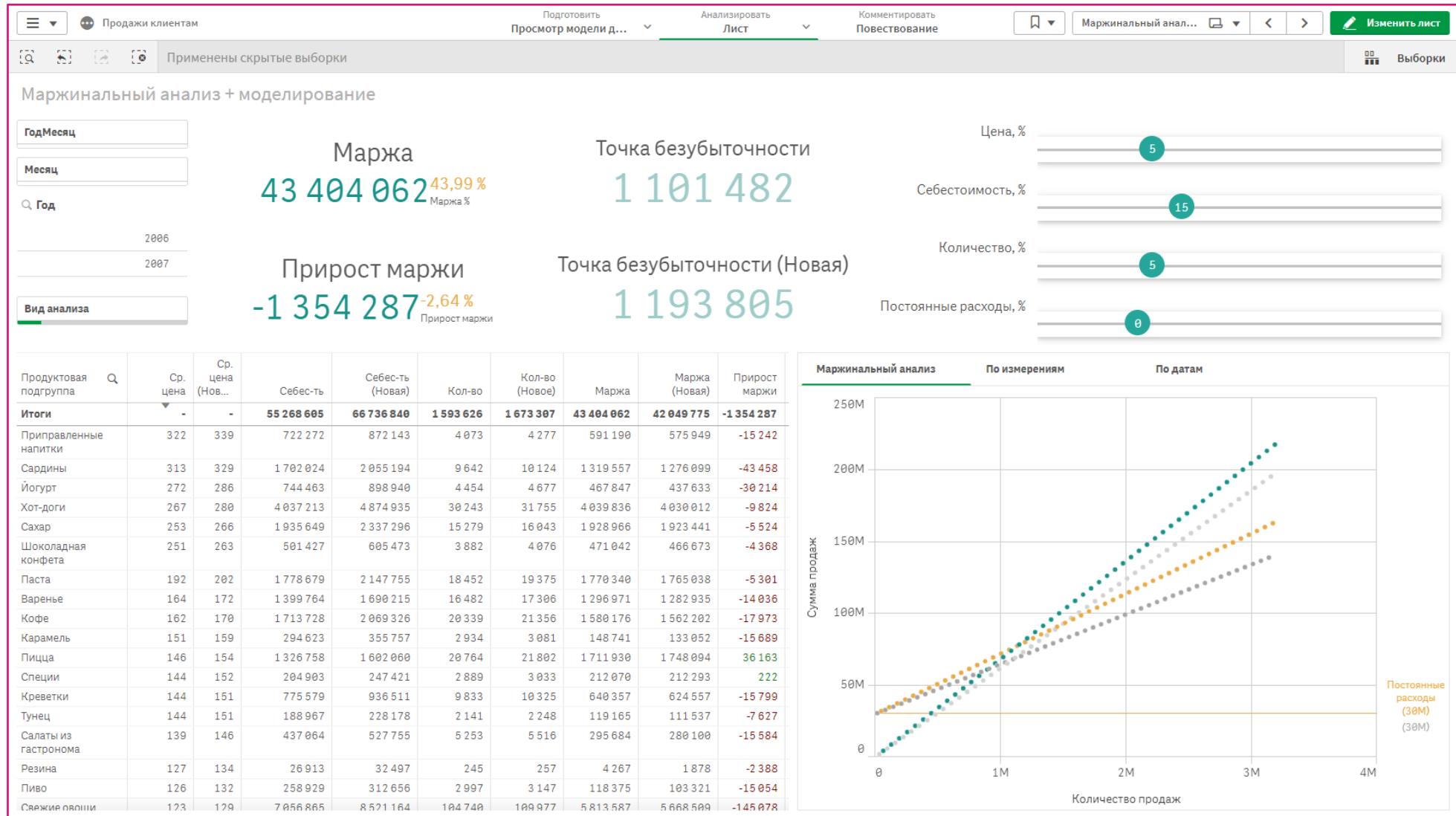

Анализ затрат

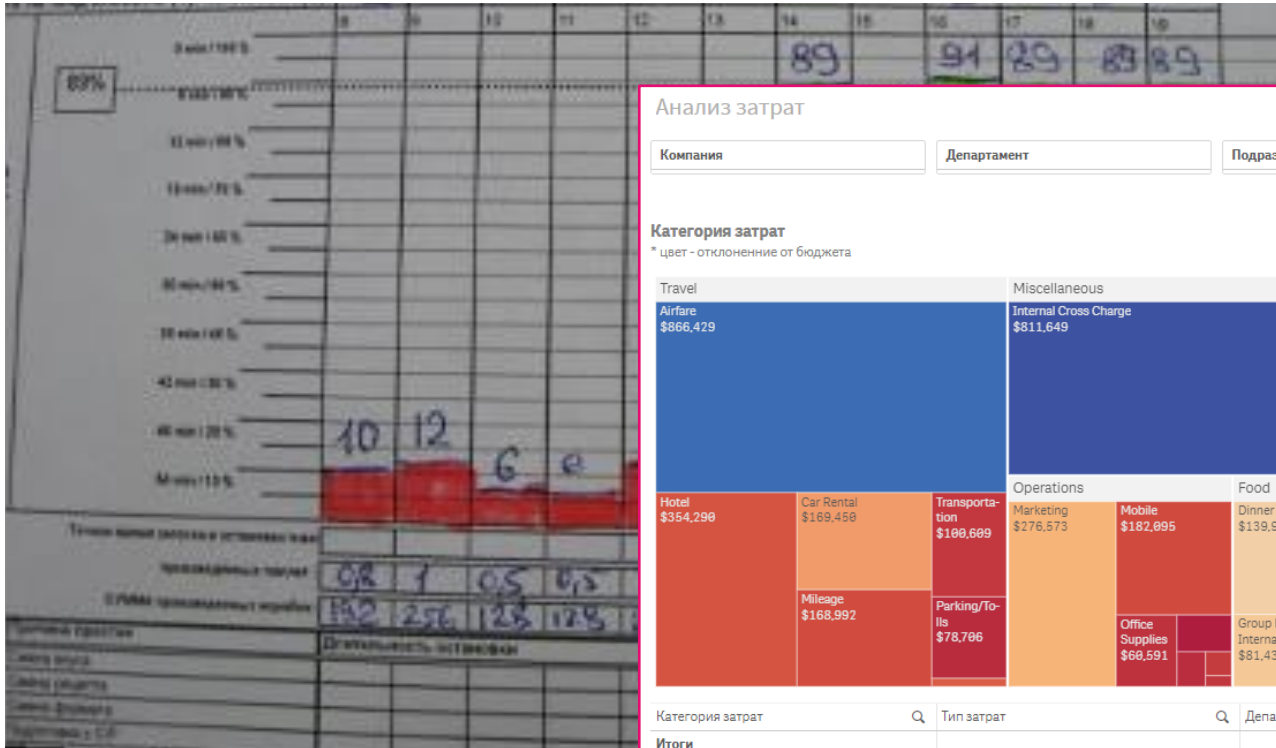

Анализ затрат

Компания: _____ Департамент: _____ Подразделение: _____ Категория затрат: _____ Тип затрат: _____ Квартал затрат: _____

Категория затрат
* цвет - отклонение от бюджета

Travel	Miscellaneous
Airfare \$866,429	Internal Cross Charge \$811,649
Hotel \$354,298	Car Rental \$169,458
Transportation \$180,689	Mileage \$168,992
Marketing \$276,573	Parking/Tolls \$78,786
Mobile \$182,895	Office Supplies \$68,591
Dinner \$139,929	Group Meal - Internal \$81,438
Group Meal - External \$110,186	

Тренд по затратам

Категория затрат	Тип затрат	Департамент	Суммарно затрат	В среднем на сотрудника	Отклонение от бюджета, %
Итого			\$3,655,959.32	\$3,131.01	64.4%
Travel	Airfare	Finance	\$9,268.09	\$1,064.14	124.4%
Food	Breakfast	Finance	\$176.03	\$208.26	12.1%
Travel	Car Rental	Finance	\$2,539.65	\$753.00	37.5%
Food	Dinner	Finance	\$905.16	\$241.63	53.5%
Travel	Gasoline	Finance	\$61.53	\$920.14	1.0%
Food	Group Meal - External	Finance	\$0.00	\$175.80	0.0%
Food	Group Meal - Internal	Finance	\$410.42	\$161.82	31.7%
Travel	Hotel	Finance	\$1,752.03	\$1,176.14	21.3%
Miscellaneous	Internal Cross Charge	Finance	\$33,859.98	\$909.56	265.9%
Operations	Internet	Finance	\$70.62	\$1,442.97	0.7%
Miscellaneous	Laundry	Finance	\$0.00	\$527.40	0.0%
Food	Lunch	Finance	\$248.48	\$183.02	17.0%
Operations	Marketing	Finance	\$0.00	\$1,406.40	0.0%
Travel	Mileage	Finance	\$491.73	\$908.71	7.7%

Уровни аналитической зрелости

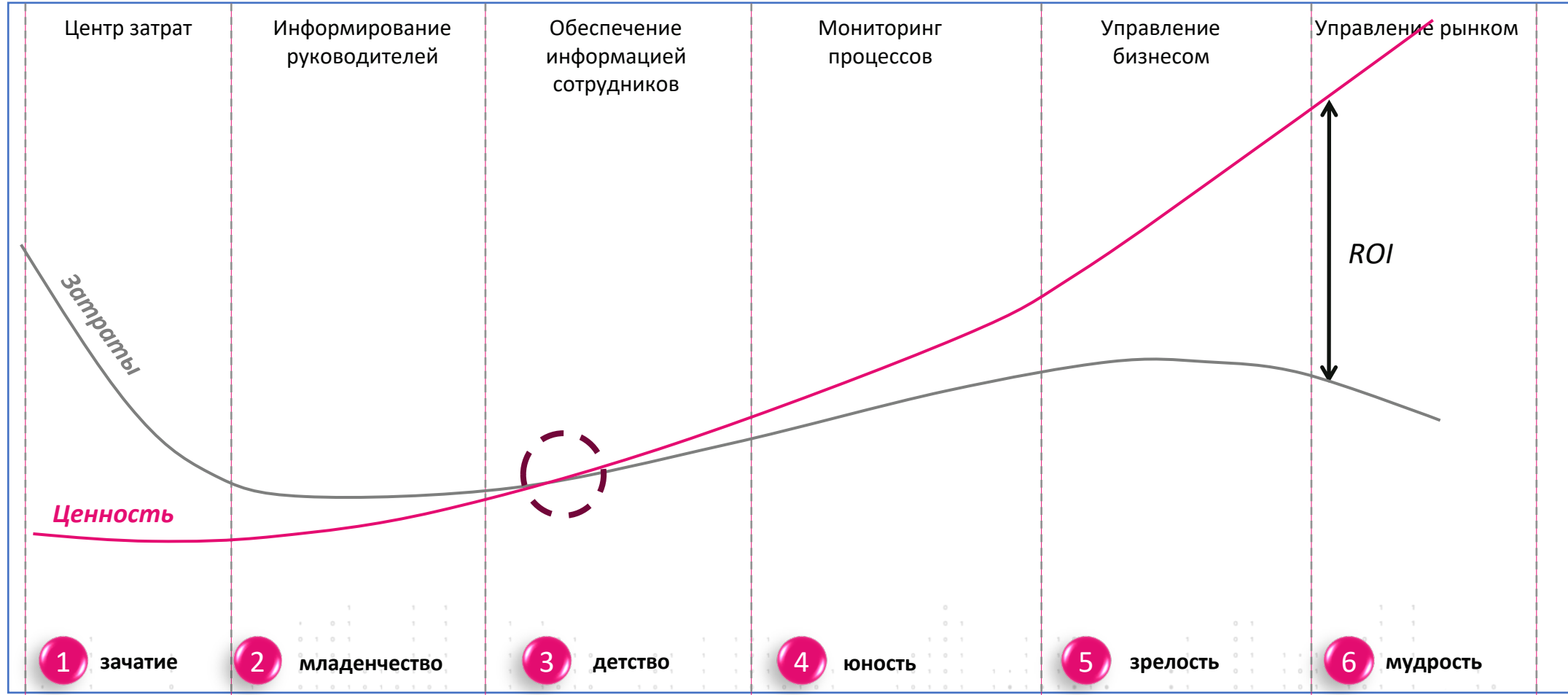

Уровни аналитической зрелости

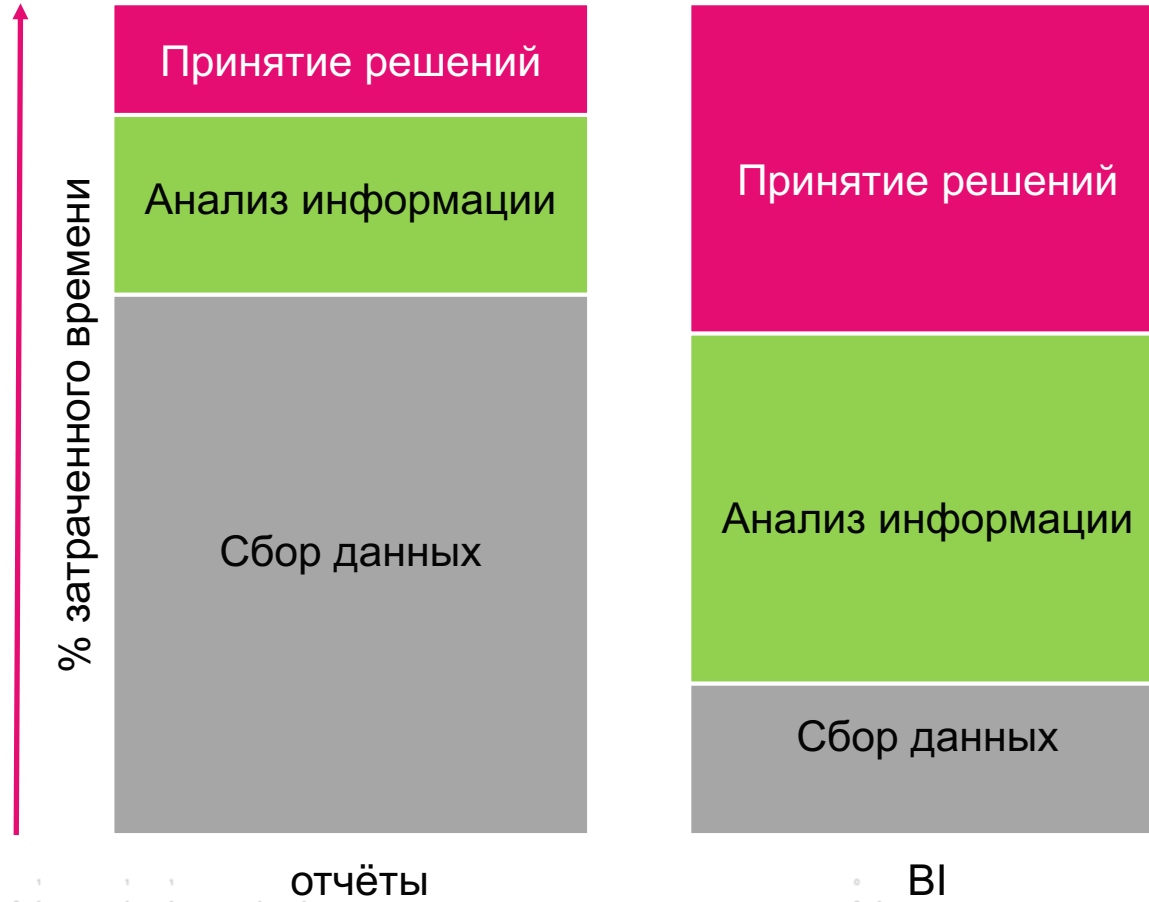



Белостоцкий Сергей

Руководитель направления BI

sbelostotsky@1bit.com

<http://1solution.uz>

8 (495) 748-01-13

8 (917) 562-31-07



**ГОТОВЫ
ИЗМЕНИТЬ ВАШ
МИР ДАННЫХ**